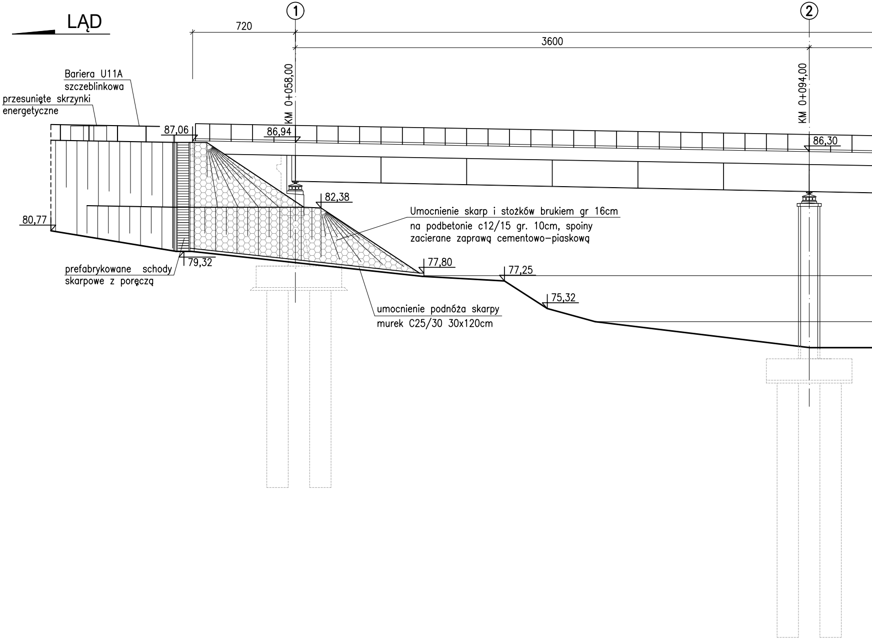
LĄD
①
②
720
3600
KM 0+058,00
KM 0+094,00
Bariera U11A
szczeblinkowa
przesunięte skrzynki
energetyczne
87,06
86,94
86,30
82,38
80,77
79,32
77,80
77,25
75,32
Umocnienie skarp i stożków brukiem gr 16cm
na podbetonie c12/15 gr. 10cm, spoiny
zacierane zaprawą cementowo–piaskową
prefabrykowane schody
skarpowe z poręczą
umocnienie podnóża skarpy
murek C25/30 30x120cm

WIDOK Z BOKU- STAN PROJEKTOWANY 1:200

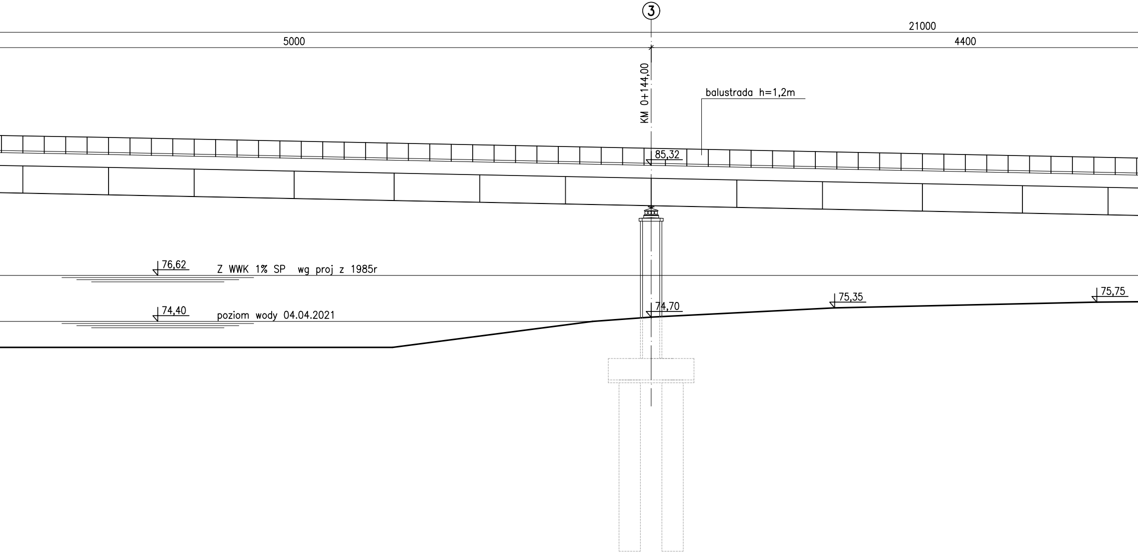
3
21000
5000
4400
KM 0+144,00
balustrada h=1,2m
85,32
76,62
Z WWK 1% SP wg proj z 1985r
74,40
poziom wody 04.04.2021
74,70
75,35
75,75

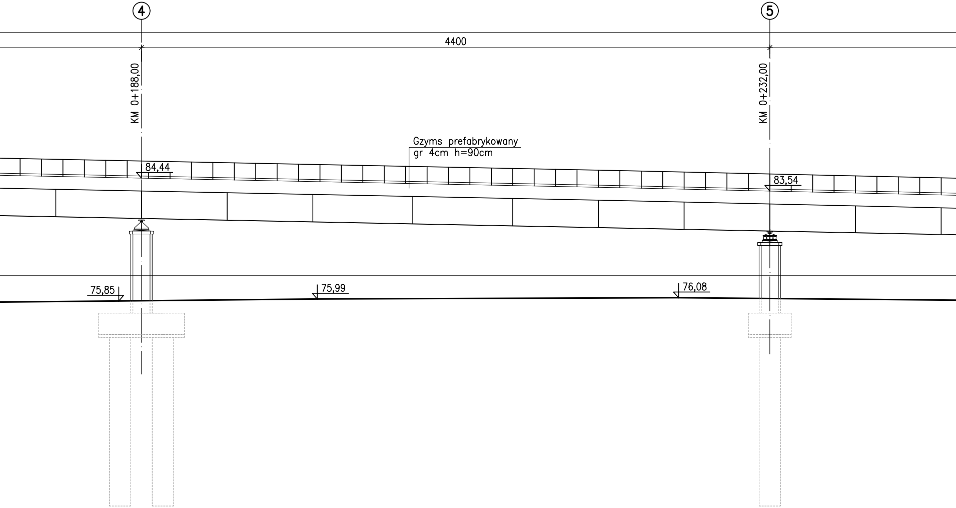

4
5
4400
KM 0+188,00
KM 0+232,00
Gzyms prefabrykowany
gr 4cm h=90cm
84,44
83,54
75,85
75,99
76,08

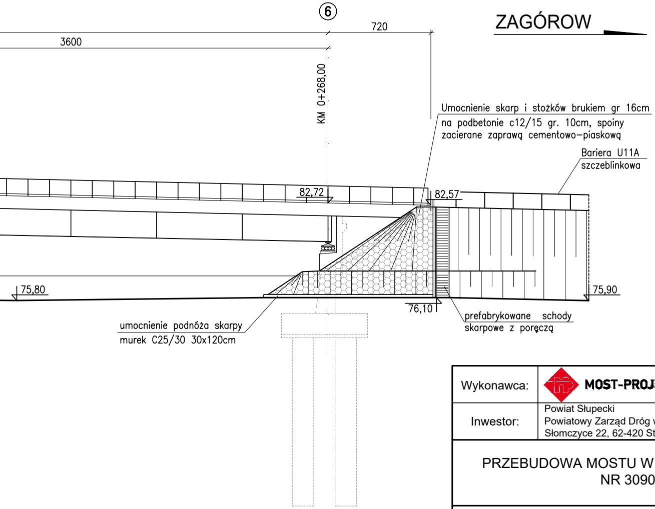
6
720
3600
ZAGÓROW
KM 0+268,00
Umocnienie skarp i stożków brukiem gr 16cm
na podbetonie c12/15 gr. 10cm, spoiny
zacierane zaprawą cementowo–piaskową
Bariera U11A
szczeblinkowa
82,72
82,57
75,80
75,90
76,10
umocnienie podnóża skarpy
murek C25/30 30x120cm
prefabrykowane schody
skarpowe z poręczą

Wykonawca:	MOST-PROJEKT MOST-PROJEKT Sp.z o.o. Sp.k. UL. TRÓJPOLE 3B, 61-693 POZNAŃ NIP 972-124-82-49, REGON 302659159 www.most-projekt.pl, biuro@most-projekt.pl		Data: 11.2021
Inwestor:	Powiat Słupecki Powiatowy Zarząd Dróg w Słupcy Słomczyce 22, 62-420 Strzałkowo		Nr umowy: 1/1/21

PRZEBUDOWA MOSTU W CIĄGU DROGI POWIATOWEJ NR 3090P W M. LĄD

PROJEKT WYKONAWCZY

BRANŻA MOSTOWA

Stanowisko:	Imię i nazwisko:	Nr uprawnień:	Specjalność:	Podpis
Projektant prowadzący:	mgr inż. J. Kozłowski	WKP/0112/POOM/09	Projektowanie bez ograniczeń w specjalności mostowej	J.Kozłowski
Projektant:	mgr inż. P. Rakowicz	WKP/0309/POOM/09	Projektowanie bez ograniczeń w specjalności mostowej	
Projektant:	mgr inż. T. Żurek	WKP/0345/PWOM/18	Projektowanie bez ograniczeń w specjalności inżynieryjnej mostowej	
Sprawdził:	mgr inż. T. Bielazik	WKP/0307/POOM/09	Projektowanie bez ograniczeń w specjalności mostowej	

WIDOK Z BOKU
STAN PROJEKTOWANY

Skala: 1:200

Nr rys.: 10