WIDOK Z GÓRY - PŁYTA A (ETAP 1)

SKALA 1:50

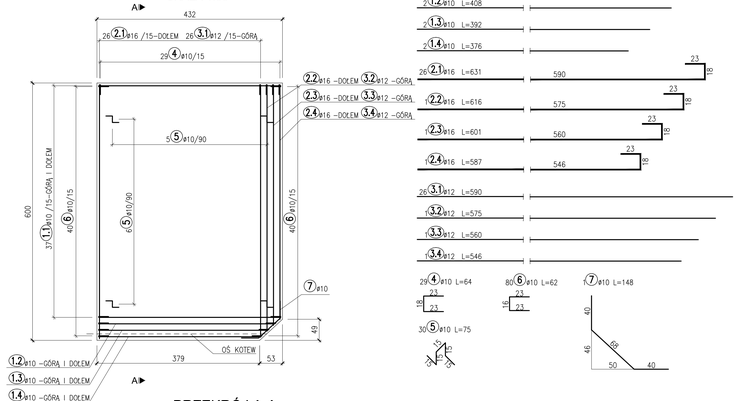

ZESTAWIENIE STALI ZBROJENIOWEJ DLA PŁYTY PRZEJŚCIOWEJ "A"							
Nr	Ø	Długość	Ilość	Długość całkowita [m]			Uwagi
-	[mm]	[cm]	[szt.]	ø10	ø12	ø16	
1.1	10	422	74	312.3	-	-	
1.2	10	408	2	8.2	-	-	
1.3	10	392	2	7.8	-	-	
1.4	10	376	2	7.5	-	-	
2.1	16	631	26	-	-	164.1	
2.2	16	616	1	-	-	6.2	
2.3	16	601	1	-	-	6.0	
2.4	16	587	1	-	-	5.9	
3.1	12	590	26	-	153.4	-	
3.2	12	575	1	-	5.8	-	
3.3	12	560	1	-	5.6	-	
3.4	12	546	1	-	5.5	-	
4	10	64	29	18.6	-	-	
5	10	75	30	22.5	-	-	
6	10	62	80	49.6	-	-	
7	10	148	1	1.5	-	-	
Długość razem [m]				427.9	170.2	182.1	
Masa 1 mb [kg/m]				0.616	0.887	1.578	
Masa razem [kg]				263.7	151.0	287.3	
Ogółem stali zbrojeniowej [kg]				702.0			
ŁĄCZNIE DLA PŁYTY PRZEJŚCIOWEJ "A"							
Razem stali [kg]				**702**			
Razem beton C30/37 [m3]				**7.8**			
WYKONAĆ x2							

PRZEKRÓJ A-A

SKALA 1:25

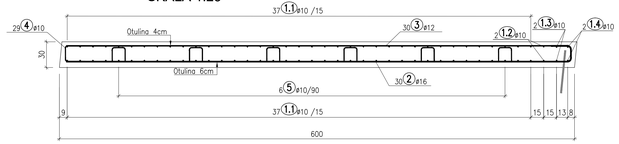

WIDOK Z GÓRY - PŁYTA B (ETAP 2)

SKALA 1:50

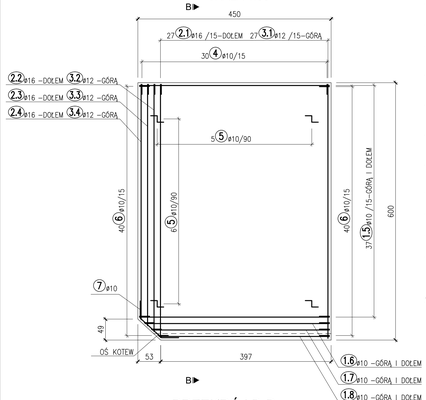

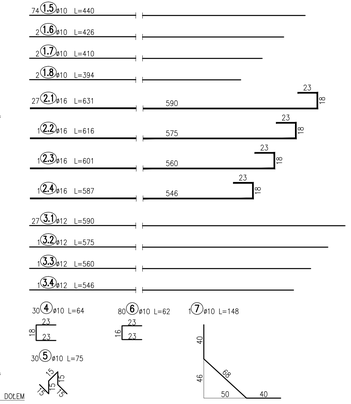

ZESTAWIENIE STALI ZBROJENIOWEJ DLA PŁYTY PRZEJŚCIOWEJ "B"							
Nr	Ø	Długość	Ilość	Długość całkowita [m]			Uwagi
-	[mm]	[cm]	[szt.]	ø10	ø12	ø16	
1.5	10	440	74	325.6	-	-	
1.6	10	426	2	8.5	-	-	
1.7	10	410	2	8.2	-	-	
1.8	10	394	2	7.9	-	-	
2.1	16	631	27	-	-	170.4	
2.2	16	616	1	-	-	6.2	
2.3	16	601	1	-	-	6.0	
2.4	16	587	1	-	-	5.9	
3.1	12	590	27	-	159.3	-	
3.2	12	575	1	-	5.8	-	
3.3	12	560	1	-	5.6	-	
3.4	12	546	1	-	5.5	-	
4	10	64	30	19.2	-	-	
5	10	75	30	22.5	-	-	
6	10	62	80	49.6	-	-	
7	10	148	1	1.5	-	-	
Długość razem [m]				443.0	176.1	188.4	
Masa 1 mb [kg/m]				0.616	0.887	1.578	
Masa razem [kg]				273.0	156.3	297.2	
Ogółem stali zbrojeniowej [kg]				726.5			
ŁĄCZNIE DLA PŁYTY PRZEJŚCIOWEJ "B"							
Razem stali [kg]				**726**			
Razem beton C30/37 [m3]				**8.1**			
WYKONAĆ x2							

PRZEKRÓJ B-B

SKALA 1:25

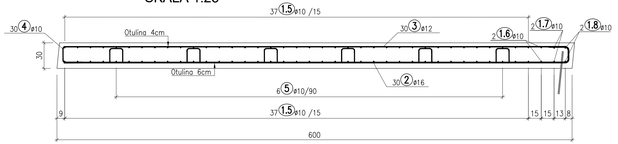

UWAGI:

1. Otulina prętów zbrojenia wynosi od spodu 6cm, na pozostałych powierzchniach 4 cm.
2. Wymiary prętów podano w ich osiach.
3. Promienie gięcia przyjmować zgodnie z PN-EN 1992-1-1.
4. Pręty łączyć na zakład o długości zgodnej z PN-EN 1992-1-1.
5. Przed betonowaniem na pręty wystawione z przyczółka nałożyć rurki z tworzywa średnicy wewnętrznej min 30mm. Długość rurki min 30cm.
6. Wymiary na rysunku podano w centymetrach.
7. Szczegół oparcia na płycie przejściowej należy wykonać zgodnie z kartą KEP IZO 01.01.

Wykonawca:	MOST-PROJEKT	MOST-PROJEKT Sp.z o.o. Sp.k. ul. Hetmańska 8, 41-403 Bytom tel./fax 32 282 82 00, biuro@most-projekt.com.pl Biuro projektowe budownictwa specjalnego	Data: 11.2021
Inwestor:	Powiat Słupecki Powiatowy Zarząd Dróg w Słupcy Słomczyce 22, 62-420 Strzałkowo		Nr umowy: 1/1/21

PRZEBUDOWA MOSTU W CIĄGU DROGI POWIATOWEJ NR 3090P W M. LĄD

PROJEKT WYKONAWCZY

BRANŻA MOSTOWA

Stanowisko:	Imię i nazwisko:	Nr uprawnień:	Specjalność:	Podpis
Projektant prowadzący:	mgr inż. J. Kozłowski	MKP0011/2/POOM/00	Projektowanie bez ograniczeń w specjalności mostowej	
Projektant:	mgr inż. P. Rakowicz	MKP0020/9/POOM/00	Projektowanie bez ograniczeń w specjalności mostowej	
Projektant:	mgr inż. T. Żurek	MKP0045/5/PWOM/16	Projektowanie bez ograniczeń w specjalności inżynieryjno mostowej	
Sprawdził:	mgr inż. T. Bielaziik	MKP0027/7/POOM/00	Projektowanie bez ograniczeń w specjalności mostowej	

ZBROJENIE PŁYTY PRZEJŚCIOWEJ

Skala: 1:50;1:25

Nr rys.: 23