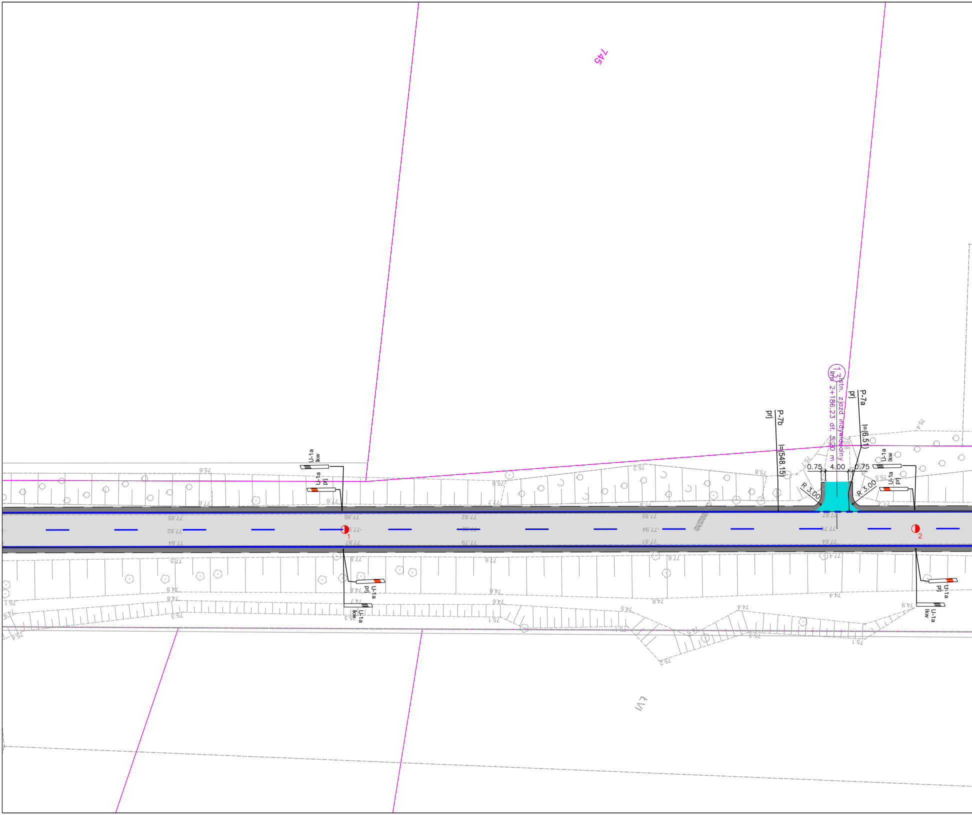
745
13
istn. zjazd indywidualny
km 2+186.23 dł. 5.20 m
P-7a
prj
l=(6.51)
P-7b
prj
l=(548.15)
0.75
4.00
0.75
R 3.00
R 3.00
U-1a
lkw
U-1a
prj
1
2
77.86
77.85
77.92
77.84
77.82
77.79
77.85
77.94
77.81
77.67
77.79
77.64
743

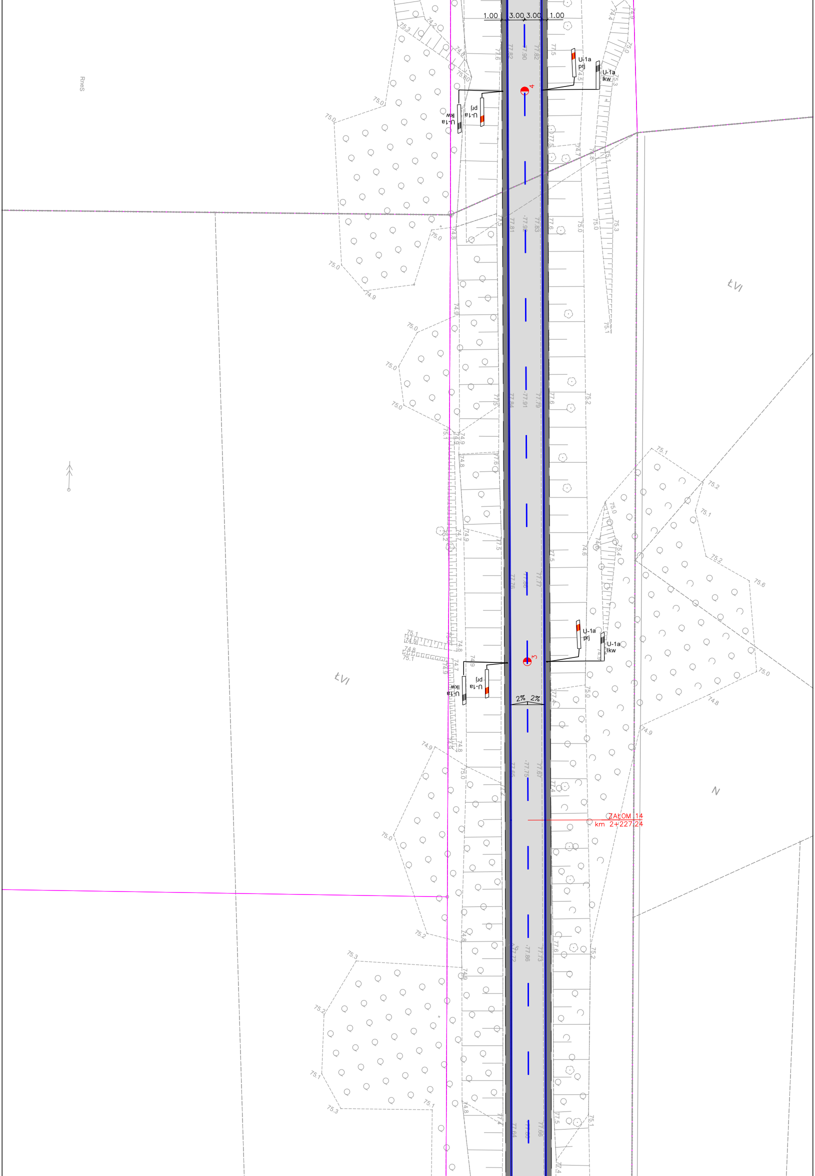
1.00
3.00
3.00
1.00
U-1a
prj
U-1a
lkw
4
ŁVI
3
2%
2%
ZAŁOM 14
km 2+227.24
N

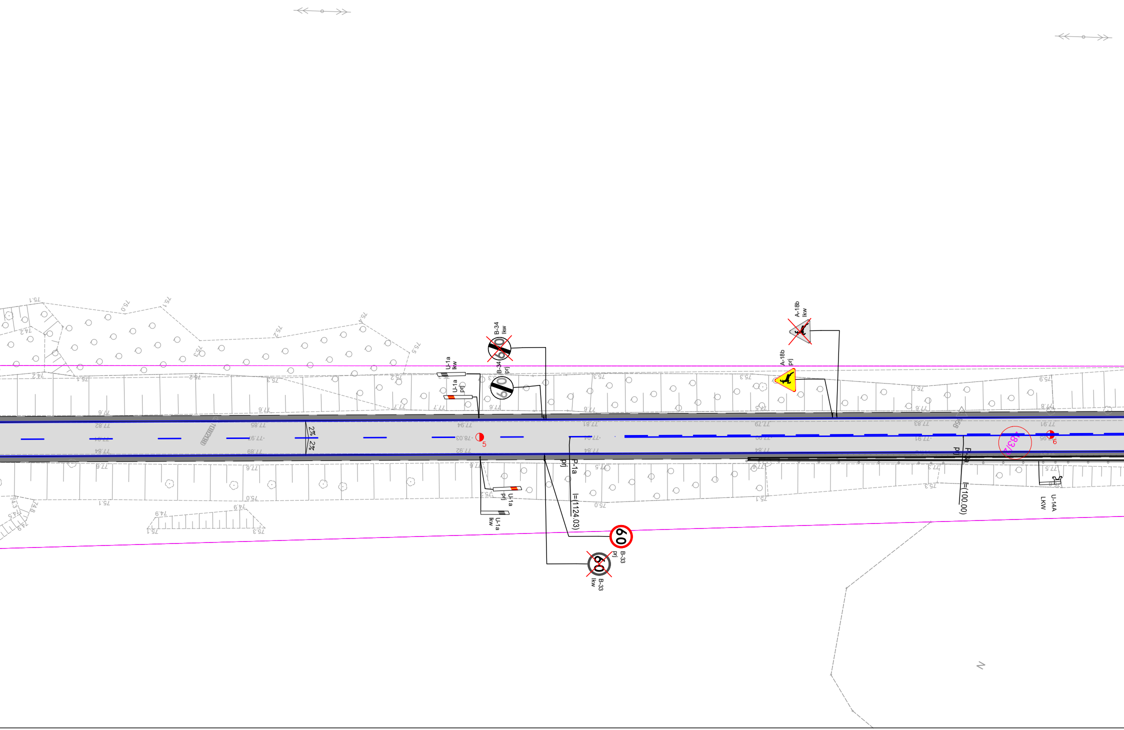
A-18b
lkw
A-18b
prj
B-34
lkw
B-34
prj
U-1a
lkw
U-1a
prj
2%
2%
5
6
P-1a
prj
l=(1124.03)
60
B-33
prj
B-33
lkw
U-1a
prj
U-1a
lkw
pdj
l=(100.00)
U-14A
LKW

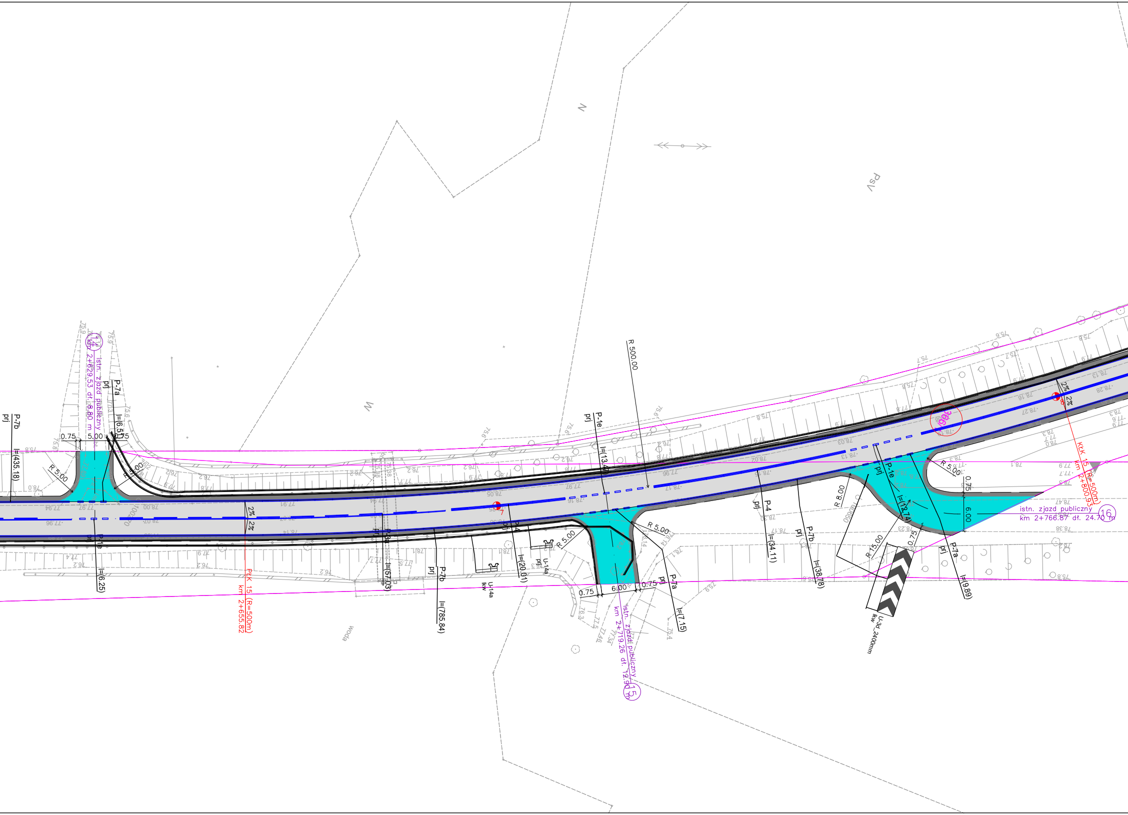

istn. zjazd publiczny
km 2+629.53 dł. 8.80 m
14
P-7b
prj
l=(435.18)
P-7a
prj
l=(6.51)
0.75
5.00
0.75
R 5.00
W
N
Psv
P-1e
prj
l=(6.25)
2%
2%
PŁK 15 (R=500m)
km 2+655.82
woda
P-3a
prj
l=(57.03)
P-7b
prj
l=(785.84)
U-14a
kw
P-4
prj
l=(20.01)
7
R 500.00
P-1e
prj
l=(13.4)
R 5.00
0.75
6.00
0.75
P-7a
prj
l=(7.15)
istn. zjazd publiczny
km 2+719.26 dł. 12.90 m
15
P-4
prj
l=(34.11)
P-7b
prj
l=(38.78)
R 8.00
R 15.00
U-3d 2400mm
lkw
P-1e
prj
l=(12.74)
P-7a
prj
l=(9.89)
R 5.00
0.75
6.00
istn. zjazd publiczny
km 2+766.87 dł. 24.70 m
16
KŁK 15 (R=500m)
km 2+800.93
8

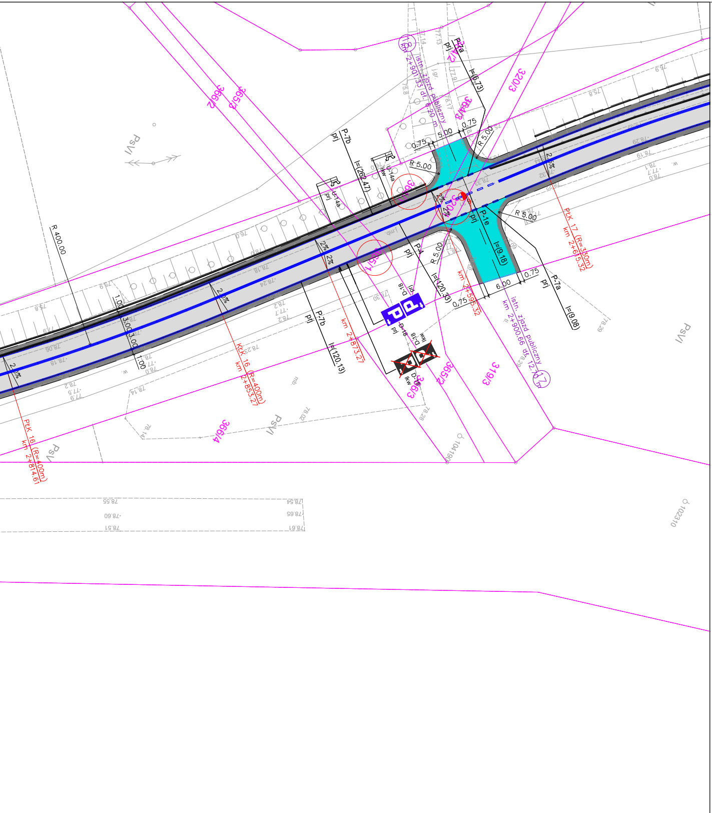

R 400,00
P-7b
l=(262,47)
P-7a
l=(6,73)
istn. zjazd publiczny
km 2+901,53 dł. 6,20 m
R 5,00
0,75
5,00
6,00
P-1e
l=(9,18)
PłK 17 (R=350m)
km 2+615,32
P-4
l=(120,33)
km 2+595,32
istn. zjazd publiczny
km 2+900,66 dł. 12,70 m
l=(9,08)
KłK 16 (R=400m)
km 2+853,27
km 2+873,27
l=(120,13)
PłK 16 (R=400m)
km 2+814,61
D-18
D-18a
U-14a
2%
1,00
3,00
3,00
1,00
PsV
PsVI
366/2
365/3
320/3
304/3
365/2
319/3
366/4

LEGENDA:

- — oś główna
- — krawędź jezdni
- — oś zjazdów
- — krawędź pobocza
- — krawędź zjazdu
- ▨ — nawierzchnia jezdni
- ▨ — nawierzchnia pobocza
- 🟦 — nawierzchnia zjazdów bitumiczny

jednostka projektowa

D R O G A
ADAM CHMIELEWSKI

WŁAŚCICIEL: ADAM CHMIELEWSKI
UL. ROTMISTRZA WITOLDA
PILECKIEGO 16/25
62-400 SŁUPCA

TEL: +48 63 241 01 74
KOM: +48 506 713 806
E-MAIL: biuro@acdroga.pl
WWW: www.acdroga.pl

PRAWA AUTORSKIE ZASTRZEŻONE COPY RIGHTS RESERVED
Przedmiotowy projekt chroniony jest prawem autorskim zgodnie z art. 1 Ustawy o Prawie Autorskim i Prawach Pokrewnych z dnia 4 lutego 1984 r. (dz. U. nr 34 poz. 83)

zadanie	PRZEBUDOWA DROGI POWIATOWEJ NR 3090P NA ODCINKU LĄD – ZAGÓRÓW
obiekt	Droga powiatowa nr 3090P
inwestor	Powiat Słupecki ul. Poznańska 20 62-400 Słupca
zamawiający	Powiatowy Zarząd Dróg w Słupcy ul. Słomczyce 22 62-420 Strzałkowo
rysunek	PLAN ORGANIZACJI RUCHU

projektant	inż. Adam Chmielewski WKP/0231/POOD/06	podpis Chmielewski
opracował	Tomasz Zywert	podpis Zywert
opracował	Agnieszka Jasińska	podpis Jasińska
opracował	mgr inż. Dominik Juszczak	podpis

stadium	branża	skala	data	nr rysunku
Projekt stałej organizacji ruchu	Drogowa	1:500	03.2022	2.4